

- ### Legende
- Gewässer
 - festgesetztes Überschwemmungsgebiet
 - vorläufig gesichertes Überschwemmungsgebiet
 - Abflussbereich Sinn $\geq 0,3\text{m/s}$
 - Grenze ermitteltes Überschwemmungsgebiet
 - ermitteltes Überschwemmungsgebiet
 - Gemarkungsgrenze
 - Gemeindegrenze
 - Landkreisgrenze
 - Flusskilometerstein
 - 110,1 Wasserspiegel des ermittelten Überschwemmungsgebiets in m ü. NN
 - Flurstück
 - Gebäude
 - betroffenes Gebäude

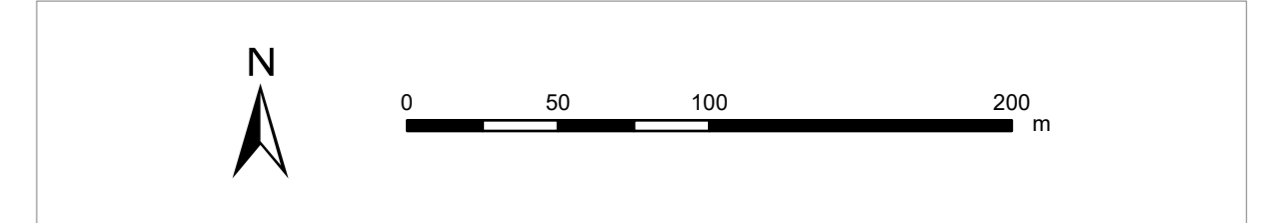
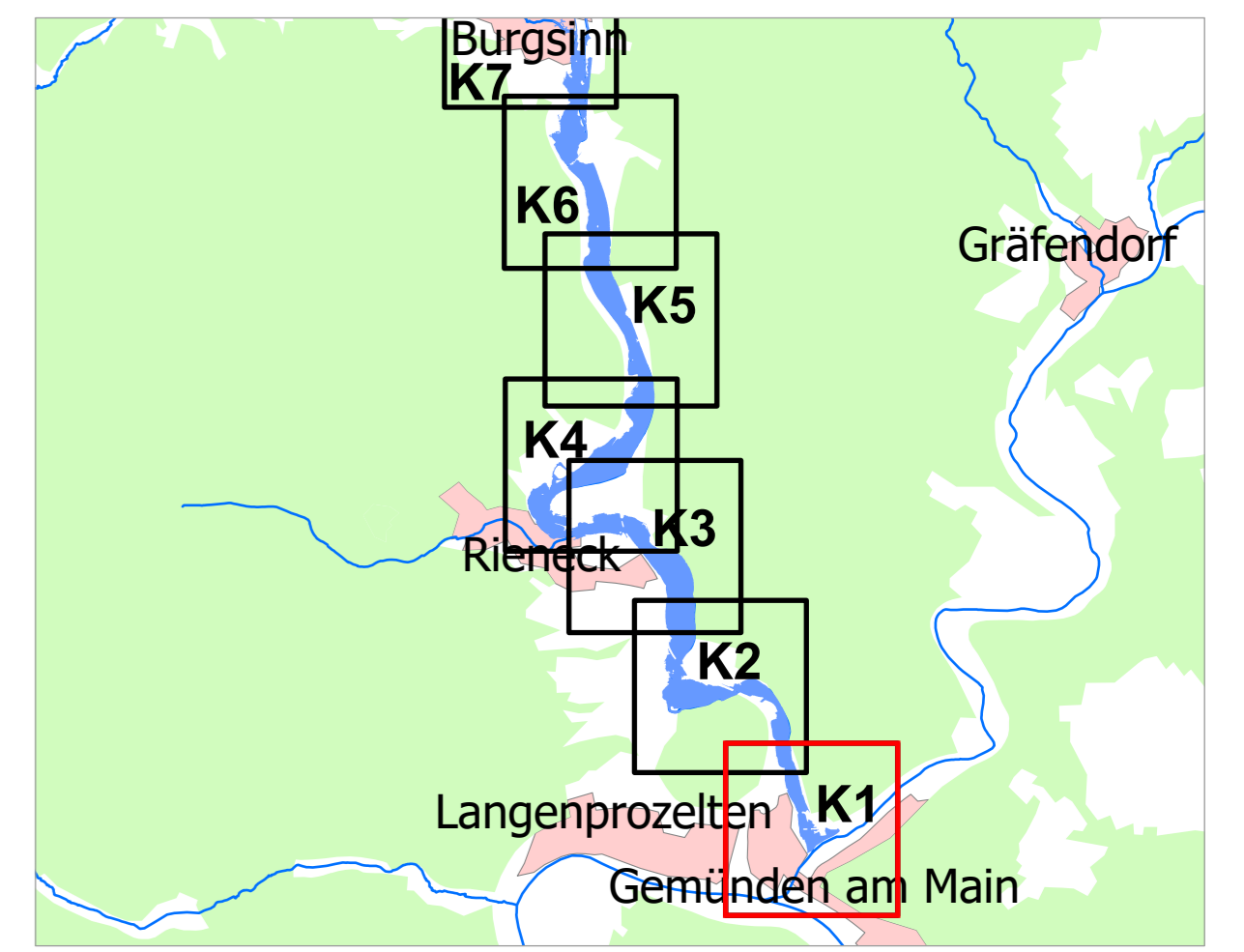

Geobasisdaten: Amtliches Liegenschaftskatastersystem (ALKIS) 1:1000
 © Bayerische Vermessungsverwaltung 2021
 Fachdaten: Informationssystem Wasserwirtschaft

Vorhaben: Gew. I Sinn, Fluss-km 0,000 - 28,500		Anlage: 2
Festsatzung des Überschwemmungsgebiets		
Vorhabensträger: Landratsamt Main-Spessart		Plan-Nr.: K1
Landkreis: Main-Spessart		
Gemeinde: Gemünden a. Main		Ausgabe vom: 26.11.2021
Mästab: 1:2500	Detailkarte	Ersatz für: Ursprung
Wasserwirtschaftsamt Aschaffenburg		
Entwurfsverfasser: 30.11.2021	gez. Drautz, Bauoberrat	entworfen: Okt 2021, Drautz gezeichnet: Nov 2021, Wesner geprüft: Nov 2021, Simon
Datum:	Unterschrift	