

Legende

- ermitteltes Überschwemmungsgebiet
- Gemeindegrenze
- Landkreisgrenze

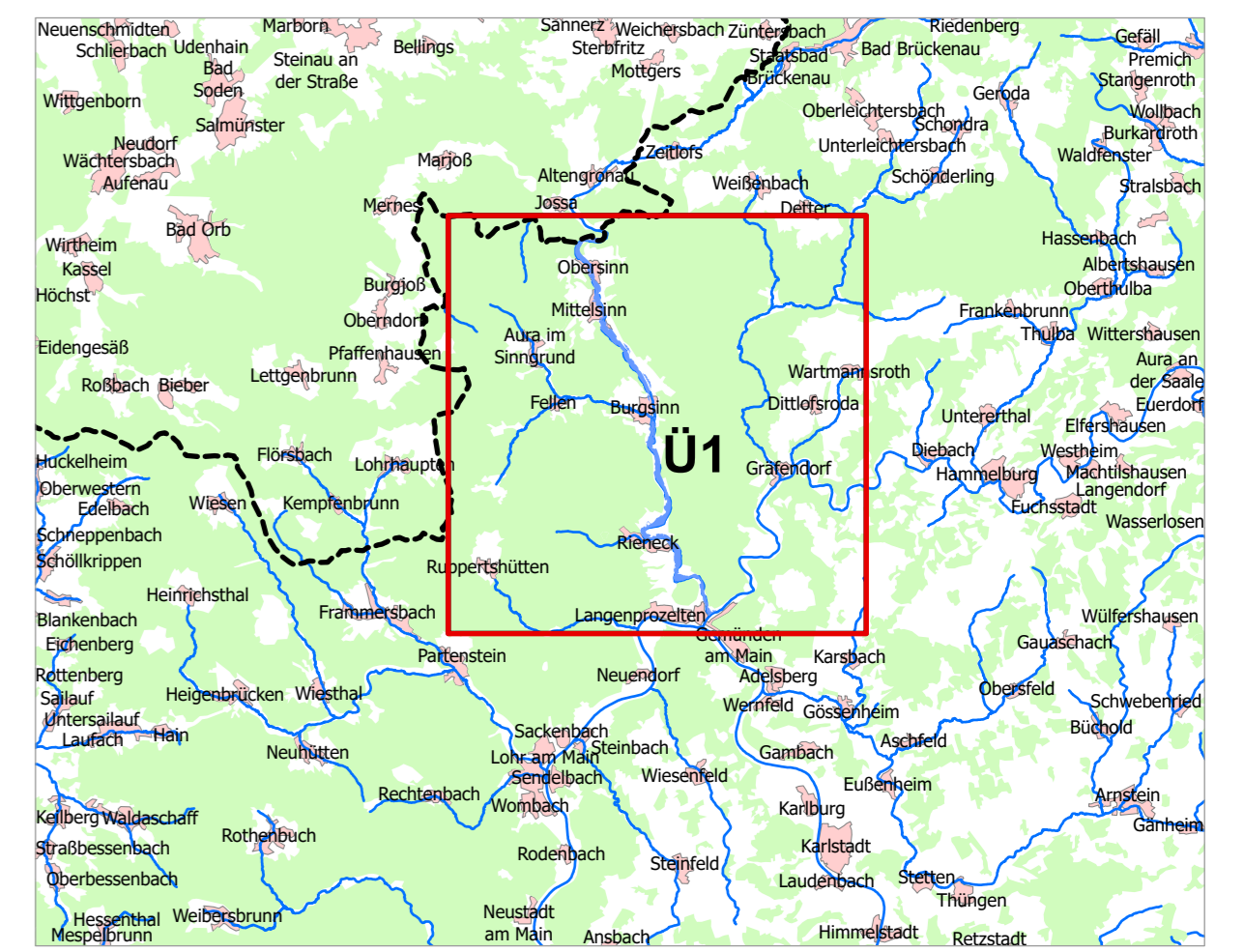

Geobasisdaten: Antikites Topographisch-Kartographisches Informationssystem (ATKIS) 1:25000
 © Bayerische Vermessungsverwaltung 2021
 DLG/GSD/LM1000-0-0-0-0
 Lizenziert unter www.govdata.de/de/inf-2-0
 Informationssystem Wasserwirtschaft

Vorhaben: Gew. I Sinn, Fluss-km 0,000 - 28,500		Anlage: 1
Festsetzung des Überschwemmungsgebiets		Plan-Nr.: Ü1
Festsetzende Behörde: Landratsamt Main-Spessart		
Landkreis: Main-Spessart		
Gemeinde: Gemünden a. Main/Rieneck/Burgsinn/Mittelsinn/Obersinn	Ausgabe vom: 26.11.2021	
M Maßstab: 1:25000	Ersatz für: Übersichtskarte	
		Ursprung:
Wasserwirtschaftsamt Aschaffenburg		
Entwurfsvorname: 30.11.2021	gez. Drautz, Bauoberrat	Datum: 30.11.2021
	entworfen	gezeichnet
	geprüft	gezeichnet
	geprüft	gezeichnet